



(3) HUS 1, FASAD MOT ÖSTER

**FÖRKLARINGAR & FÖRESKRIFTER:**

Rörelsefogar i putsytor placeras i innerhörn eller bakom stuprör.

**KULÖRFÖRKLARINGAR**

P1: Weber 33039 (röd, NCS S 4030-Y50R)

P2: Weber 33054 (beige, NCS S 1505-Y30R)

P3: Weber 33003 (vit, NCS S 0603-Y20R)

Stensocket: Sesame grey (grå sten)

Tak, plåtdetaljer, hängrännor och stuprör  
Antracit metallic 044

Balkengräcke: RAL 7022 (mörkgrå)

Fönster: RAL 9001-30 (vit aluminium)  
Lindab antracit matt 044

Entrépartier: Ral 7022(mörk brungrå)

**HÄNVISNINGAR:**

Infästning stuprör, belysningsarmatur samt fasadskylt  
se ritning: ZA-42.6-0010  
Fasaddetaljer se K-ritningar.



(4) HUS 1, FASAD MOT SÖDER

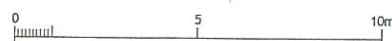

Västerås stad  
Byggnadsnämnden  
2016-02-26  
Dnr 16-99

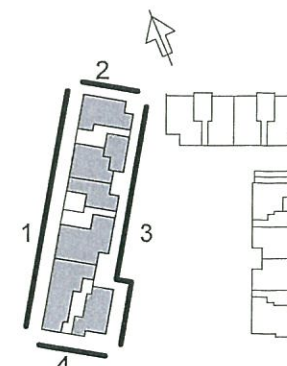

**BYGGLOVHANDLING**

Sweco Architects, Uppsala		Kv Genuan Västerås Nybyggnad bostäder	
■ A Sweco Architects AB 018-17 20 00 ■ K Consulting AB 018-71 10 85 ■ E Elkonstr. i Västerås AB 021-40 37 00 ■ V VVS-KONSULT AB 070-712 39 92 ■ VS ÖWAS AB 070-691 15 52 ■ L YAP VA-projekt AB 019-17 52 00 ■ S Fire AB 021-448 02 78		Koppbergsvägen 8 722 13 Västerås Tel 021-81 20 00	
FÖRÅG AV: M. NILSSON DATUM: 2015-11-25 ANSVÄRIG: A. ERIKOLS		ÖPPNINGSRETT: 3413271000 RITNINGEN: A1 1:100 A3 1:200	
KOD TYP POS: P.038098		RETNINGSHÄNDE: A-06.3-1002	



(3) HUS 1, FASAD MOT ÖSTER

**FÖRKLARINGAR & FÖRESKRIFTER:**

Rörrelsefogar i putsyter placeras i innerhörn eller bakom stuprör.

**KULÖRFÖRKLARINGAR**

P1: Weber 33039 (röd, NCS S 4030-Y50R)

P2: Weber 33054 (beige, NCS S 1505-Y30R)

P3: Weber 33003 (vit, NCS S 0603-Y20R)

Stensocket: Sesame grey (grå sten)

Tak, plåtdetaljer, hängrännor och stuprör  
Antracit metallic 044

Balkongrör: RAL 7022 (mörkgrå)

Fönster: RAL 9001-30 (vit aluminium)  
Lindab antracit matt 044

Entrépartier: Ral 7022(mörk brungrå)

**HÄNVISNINGAR:**

Infästning stuprör, belysningsarmatur samt fasadskyllt  
se ritning: ZA-4.2.6-0010  
Fasad detaljer se K-ritningar.



(4) HUS 1, FASAD MOT SÖDER

Västerås stad  
Byggnadsnämnden  
2016-01-26  
Dnr 16:99

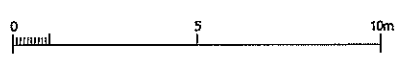
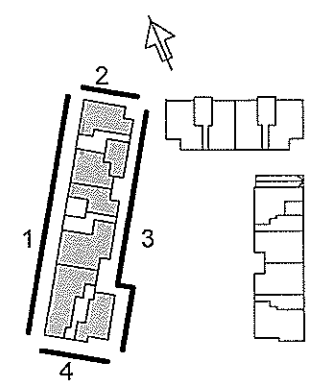

**BYGGLOVHANDLING**

<p>Sweco Architects, Uppsala</p>		<p>Kopparbergsvägen 8 722 13 Västerås Tel 021-81 20 00</p>	
<p>■ A Sweco Architects AB 018-17 20 00          □ K Consulting AB 018-71 10 85          □ E Elkonstr. i Västerås AB 021-40 37 00          □ V VVS-KONSULT AB 070-712 39 92          □ VS DWAS AB 070-691 15 52          □ L YAP VA-projekt AB 019-17 52 00          □ B Fire AB 021-448 02 70</p>		<p><b>KV GENUAN VÄSTERÅS</b>          NYBYGGNAD BOSTÄDER          Fasader 119, 2, 4</p>	
<p>SKAPAD AV MN/SG</p>	<p>HANSKÄGGARE M. NILSSON</p>	<p>UPPDRAGS- ID 3413271000</p>	<p>SKALA A1 1:100 A3 1:200</p>
<p>DATUM 2015-11-25</p>	<p>ANSVARIG A. ERIKOLS</p>	<p>KÖD FYP POS P.038098</p>	<p>BYGGLOVSHANDLING A-06.3-1002</p>

**FÖRKLARINGAR & FÖRESKRIFTER:**

Rörselefogar i putsytor placeras i innerhörn eller bakom stuprör.

**KULÖRFÖRKLARINGAR**

P1: Weber 33039 (röd, NCS S 4030-Y50R)

P2: Weber 33054 (beige, NCS S 1505-Y30R)

P3: Weber 33003 (vit, NCS S 0603-Y20R)

Stensockel: Sesame grey i grå sten

Tak, plåtdetaljer, hängrännor och stuprör  
Antracit metallic 044

Balkongränne: RAL 7022 (mörkgrön)

Fönster: RAL 9001-30 (vit aluminium)  
Lindab antracit matt 044

Entrépartier: Ral 7022(mörk brungrön)

**HÄNVISNINGAR:**

Infästning stuprör, belysningsarmatur samt fasadskyll  
se ritning: 1A-42.6-0010  
Fasaddetaljer se Kritningar.

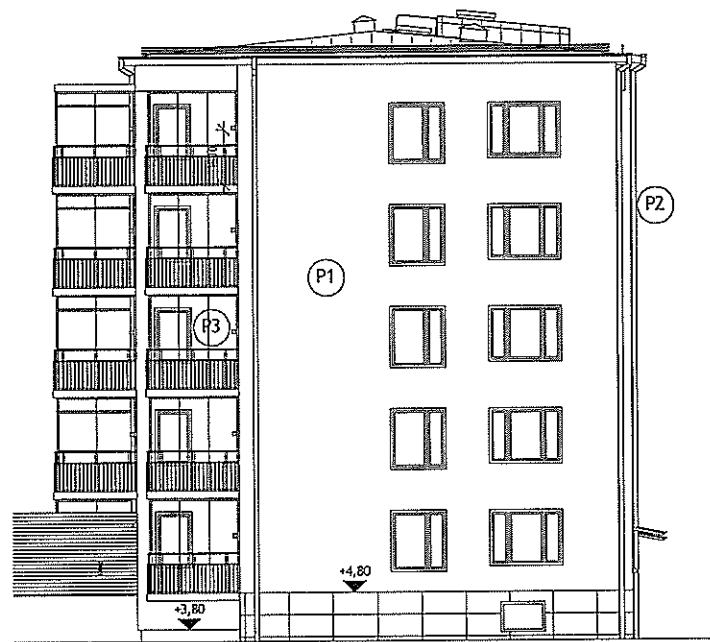

(5) HUS 2, FASAD MOT SYDOST

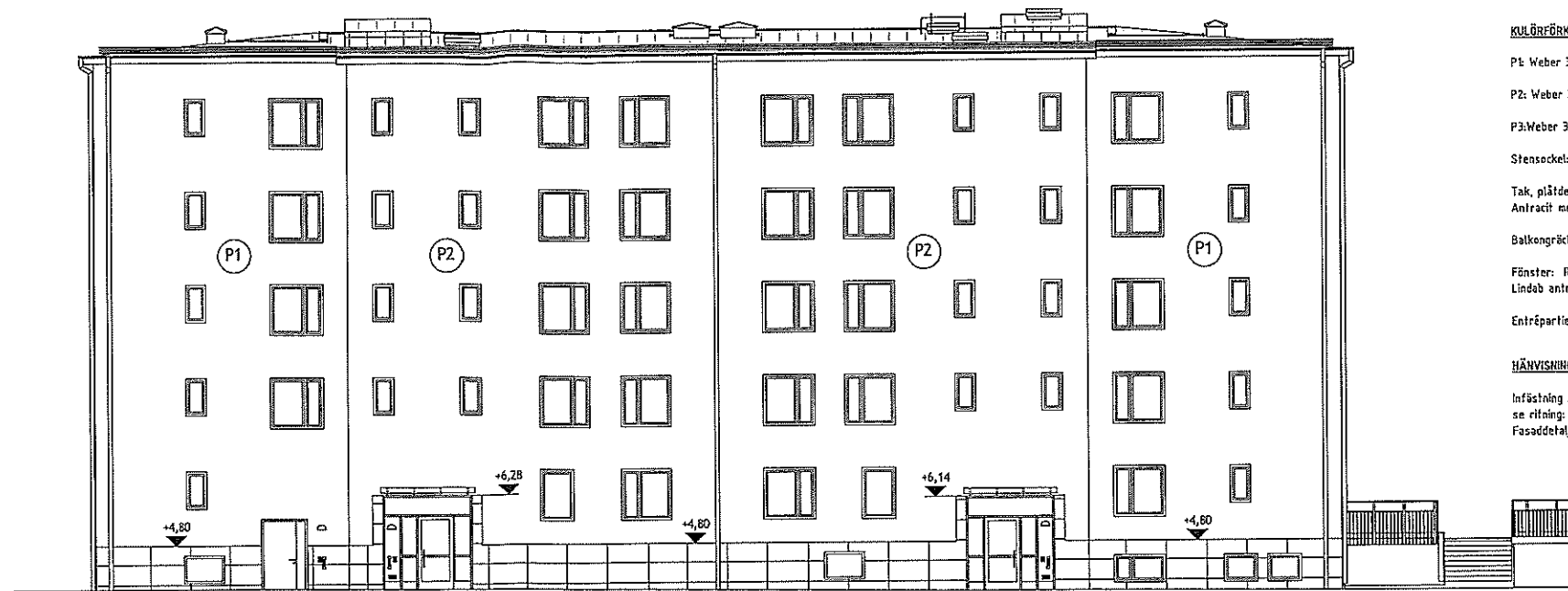

(6) HUS 2, FASAD MOT NORDOST

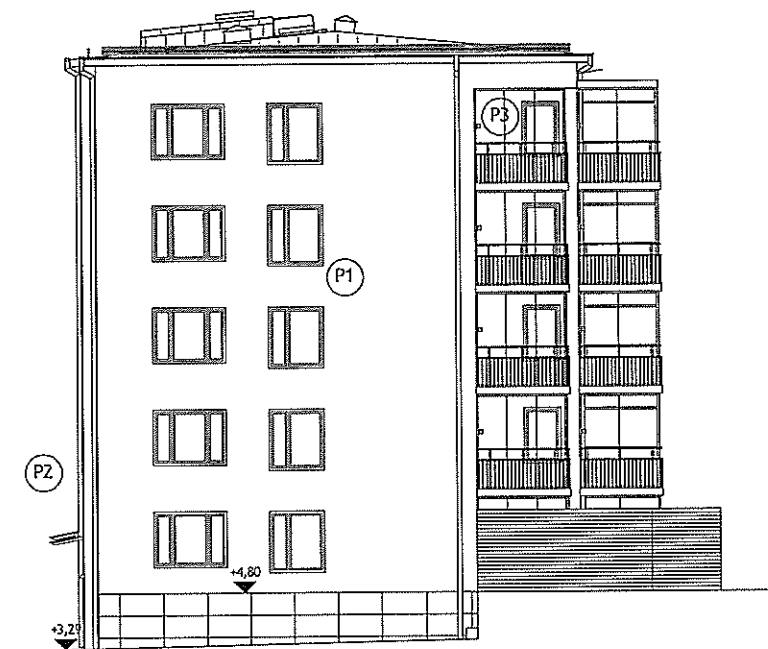

(7) HUS 2, FASAD MOT NORDVÄST



(8) HUS 2, FASAD MOT SYDVÄST

Västerås stad  
Byggnadsnämnden  
2016-01-26  
Dnr 16:99

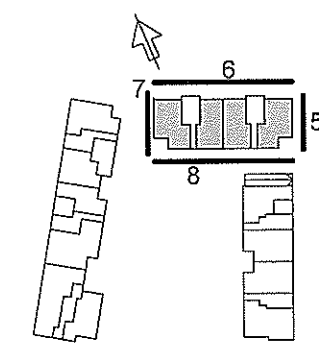

2015-11-25 09:33:09 C:\CAD\Revit\Project\Bastavcentrall\1 - Genuan 2015.sgenstr.rvt

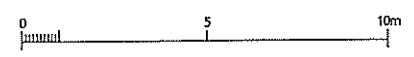

BYGGLOVHANDLING		BYG	ANORDNINGSAVSEER	GATUN	BYG
 Sweco Architects, Uppsala		 Kv Genuan Västerås Nybyggnad bostäder			
A Sweco Architects AB 019-17 20 00 K Konsult AB 018-71 10 85 E Elkonstr. i Västerås AB 021-40 37 00 Y VVS-KONSULT AB 070-712 39 92 VS DWAS AB 070-691 15 52 LL VAP VA-projekt AB 019-17 52 00 B Fire AB 021-448 02 70		Koppbergsvägen 8 722 B Västerås Tel 021-81 20 00			
FÖRSTAD AV: MN/SG DATUM: 2015-11-25		HUVUDGÄMNE: M. NILSSON ANORDNARE: A. ERIKOLS		UPPDRAGSNUMMER: 3413271001 BYGGLOVNUMMER: P.038098	
		FASADER TRH 6, 8		SKALA: A1 1:100 A3 1:200	
		RETNINGSSÄKRING: A-06.3-2001			

**FÖRKLARINGAR & FÖRESKRIFTER:**

Rörelsefogar i putsytor placeras i innerhörn eller bakom stuprör.

**KULÖRFÖRKLARINGAR**

- P1: Weber 33039 (röd, NCS S 4080-Y50R)
- P2: Weber 33054 (beige, NCS S 1505-Y30R)
- P3: Weber 33003 (vit, NCS S 0603-Y20R)
- Stensockel: Sesame grey (grå sten)
- Tak, plåstaket, hängrännor och stuprör: Antracit metallic 044
- Balkongräcke: RAL 7022 (mörkgrå)
- Fönster: RAL 9001-30 (vit aluminium)  
Lindab antracit matt 044
- Entrépartier: Ral 7022(mörk brungrå)

**LÖSNINGSFÖRKLARINGAR:**

Stuprör, belysningsarmatur samt fasadskylt 1A-42.6-0010  
se ritning  
eller se K-ritningar.



(9) HUS 3, FASAD MOT SYDOST

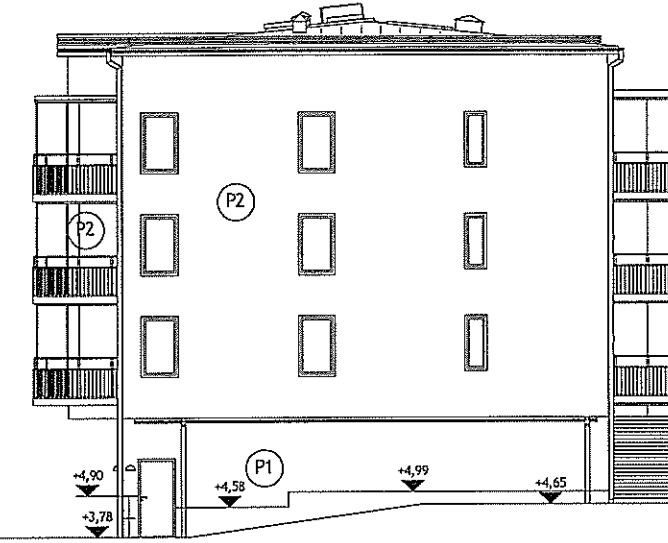

(10) HUS 3, FASAD MOT NORDOST



(11) HUS 3, FASAD MOT NORDVÄST

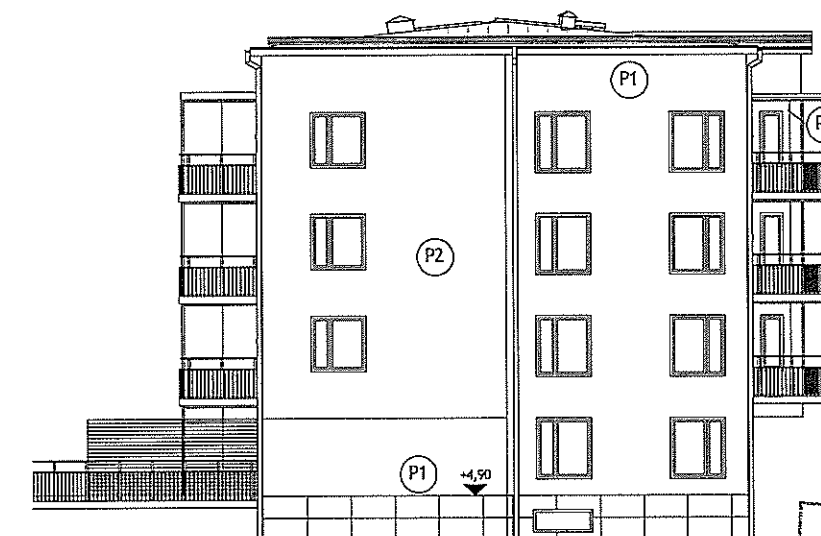

(12) HUS 3, FASAD MOT SYDVÄST

Västerås stad  
Byggnadsnämnden  
2016-01-26  
Dnr 16:99

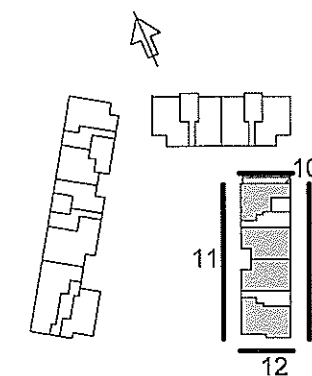

2015-11-25 09:39:30 C:\CAD\New\Project\Bak\Kontroll - Geman 2015.swg\trif

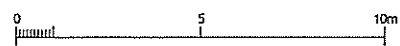

**BYGGLOVHANDLING**

<b>SWECO</b> Sweco Architects, Uppsala		Köpparbergsvägen 8 722 19 Västerås Tel 021-81 20 00	
A Sweco Architects AB 018-17 20 00 K Consulting AB 018-71 10 85 E Elkensstr. i Västerås AB 021-49 37 00 V VVS-KONSULT AB 070-712 39 92 VS DWAS AB 070-691 15 52 L VAP VA-projekt AB 019-17 52 00 B Fire AB 021-648 02 70	KV GENUAN VÄSTERÅS NYBYGGNAD BOSTÄDER Fasader TRH 121, 123	SWEA A1 1:100 A3 1:200	BYGGLOV P.038098 A-06.3-3001
RITAD AV MN/SG	HANDELSKAPARE M. NILSSON	UPPDRAGSNUMMER 3413271000	SWEA TRIF P.038098 A-06.3-3001
DATUM 2015-11-25	ANSVARIG A. ERIKOLS	SWEA TRIF P.038098	BYGGLOV A-06.3-3001

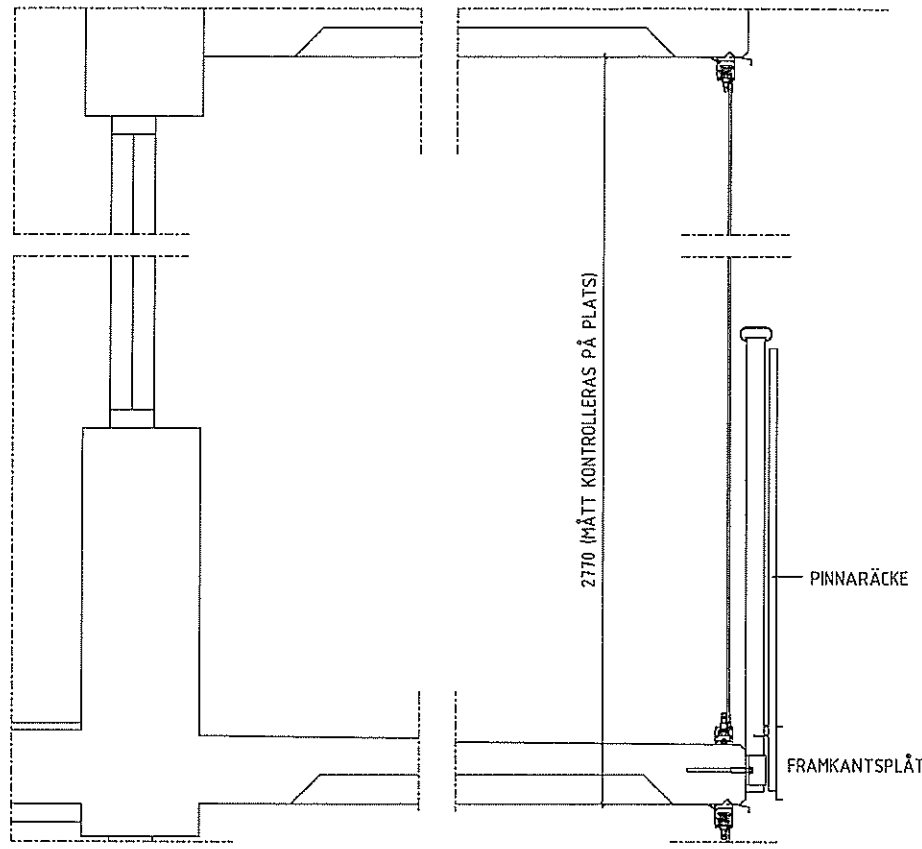

**INGLASNING IGB**  
 ÖVERHANG, INÄTGAENDE INGLASNING MONTERAS PÅ FAST RÄCKE OCH  
 ÖPPNINGSBÄRA GLAS TYP SVENSKA LUMON AB EL LIKV  
 PROFILER ENL LEV STANDARD (Jfr SEKTIONER DENNA RITNING)  
 HÄRDAT GLAS MED TJL DIM AV TILLV (min 6 mm)

**KULÖRER INGLASNING IGB**  
 GLAS: KLARGLAS  
 SAMTLIGA DETALJER AV METALL RAL 7022 (MÖRKGRÅ)

**OMFATTNING**  
 SE PLANRITNING

**GAVEL**  
 PRINCIPDETALJ BALKONGINGLASNING  
 VID MONTAGE PÅ PINNARÄCKE  
 SKALA A1=1:10 A3=1:20

**PRINCIPSEKTION INGLASNING**  
 SKALA 1:10

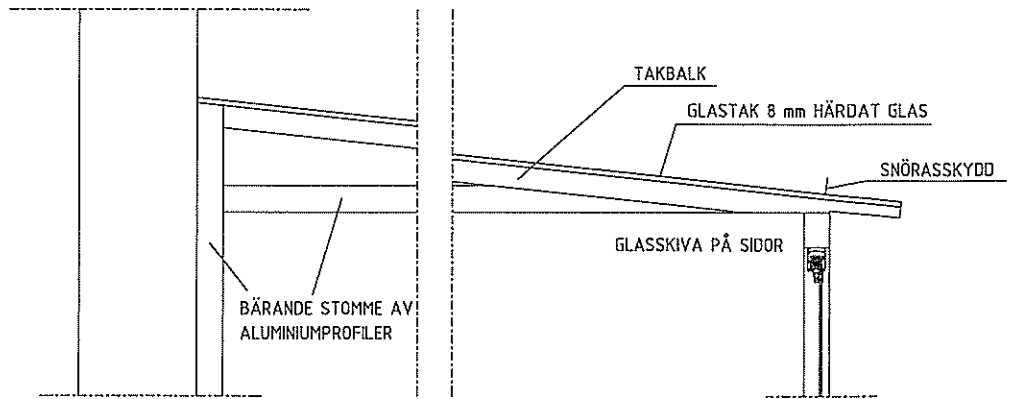

PRINCIPDETALJ BALKONGINGLASNING MED GLASTAK  
 VID MONTAGE PÅ PINNARÄCKE  
 SKALA A1=1:10 A3=1:20

**PRINCIPSEKTION INGLASNING MED GLASTAK**  
 (TILLVAL)  
 SKALA 1:10

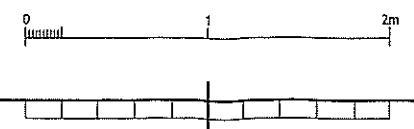

Västerås stad  
 Byggnadsnämnden  
 2016-01-26  
 Dnr 16:99

BYGGLOVHANDLING		SEKTOR	ANDRINGSRÄTT	DATUM	BEHOV
<b>SWECO</b> Sweco Architects, Uppsala		Kepparbergsvägen 8 722 13 Västerås Tel 021-81 20 00			
■ A Sweco Architectis AB 018-17 20 00 ■ K Consulting AB 018-21 10 85 ■ E Elkonstr. i Västerås AB 021-40 37 00 ■ V VVS-KONSULT AB 070-712 39 92 ■ VS DWAS AB 070-691 15 52 ■ L VAP VA-projekt AB 019-17 52 00 ■ B Fire AB 021-448 02 10		<b>KV GENUAN VÄSTERÅS</b> NYBYGGNAD BOSTÄDER Principdetalj			
REPA AV. DATUM MN 2015-11-25	HANDBLAGGARE ANSÖKARE A. ERIKOLS	UPPDRAGS NR 3413271000	SKALA A1 1:10 A3 1:20		
	ADD TYP/PCB P.038098	RETNINGSGIVARE A-06.6-0001			

2015-01-19 09:21:50 E:\CAD\Revit\ProjectData\Kontrollrit - Genuan 2015 - ssgu@r-h